Bulletin d'Informations Municipales N°321 • Janvier/Février 2024

Estrées Actualités

Tél. : 03 44 91 60 90
www.estreessaintdenis.fr

Travaux et dépenses

Hors taxe

- **Colis des Aînés pour Noël** 14.340 €
- **Mobilier pour le périscolaire** 33.642 €
- **Logiciel fourrière** 2.055 €
- **Prestation tennis écoles** 1.500 €

Bâtiments communaux

- **Salle Guynemer** - entretien matériel de restauration 716 €
- **Entretiens chaudières** 14.059 €
- **Salle polyvalente** 4.172 €
- **Travaux installations électriques divers bâtiments et stades foot** 3.186 €
- **Tennis couverts** 2 projecteurs 688 €
- **Eglise** - toiture 1.053 €
- **Mairie** - informatique 290 €
- **Voiries** - avaloirs rue de l'Ermitage 950 €
- **Périscolaire** - évacuation d'une cuve 1.682 €
- **Produits d'entretien** 1.280 €

Espaces Verts

- **Contrat prestation avec ESAT Les Peupliers** 23.754 €
- **Kit de plantation fleurs** 5.823 €
- **Elagage rue du Moulin et Ganterie** 5.850 €
- **Maintenance et entretien matériels** 2.950 €



Edito du Maire

Chères Dionysiennes et chers Dionysiens,

L'année 2023 s'est terminée par l'incendie de la sacristie de l'église de notre commune. La présence et la réactivité du Père DUMONTIER ont évité la propagation de l'incendie à l'église et au presbytère.
L'intérieur de l'église a été recouvert de suie par les épaisses fumées lorsque les portes de la sacristie sont tombées.

MERCI aux 50 pompiers mobilisés pour sauver cet édifice patrimonial aidés par HELIOS un robot télécommandé.
Nous pouvons remercier le commandant des opérations de secours Eric FEUILLET, spécialisé dans l'art sacré et chef de la protection du Patrimoine et Madame DUMARTEAU Conservatrice au Département qui ont conditionné pour leur transport par les sapeurs-pompiers présents une trentaine d'œuvres (tableaux, tapisserie, statues et objets liturgiques) dans un lieu sécurisé.

L'orgue est également très impacté et en cours de nettoyage.
Depuis le 26 décembre les travaux de décontamination et de nettoyage de l'église ont commencé. Ce n'est qu'une première étape face à l'ampleur du chantier et le travail des experts.

Une pensée pour Sabine SILVAIN qui nous a quittés le 25 juin 2023 et restera dans le cœur des Dionysiens.

L'année 2024 verra l'ouverture du périscolaire qui accueillera les enfants de notre commune encadrés par Familles Rurales et son équipe d'animateurs diplômés.

Je tiens à remercier :

- Les agents de la commune pour leur compétence et leur sérieux.
- Les bénévoles des associations qui font rayonner la commune par leurs activités sportives et culturelles.
- Les artisans, commerçants, entreprises qui font vivre l'économie de notre commune malgré les fortes augmentations de l'énergie.
- Les enseignants qui apportent leur pierre à l'édifice si précieux de l'émergence des citoyens de demain, l'éducation étant le fondement de notre société.
- Les adjoints et conseillers municipaux pour leur soutien et leur participation à la vie de la commune.

Nous devons croire à notre incroyable capacité de résilience et en un avenir heureux pour les générations futures.
Nous vous souhaitons une année de tolérance et d'esprit solidaire, une pensée pour nos amis du Pas-de-Calais.
La collecte a rapporté 528,66 euros - merci aux donateurs.

Belle année 2024.

Myriane ROUSSET et l'équipe municipale

L'église d'Estrées-Saint-Denis

Mardi 19 décembre 2023 à 19h45, plus de 50 pompiers et 10 engins ont été engagés pour feu d'église dans notre commune.

L'incendie a malheureusement détruit la sacristie mais grâce aux actions des sapeurs-pompiers, l'incendie a été contenu. L'église, des œuvres et le presbytère ont été préservés.



Avant



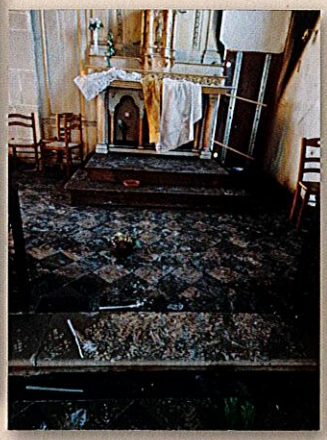

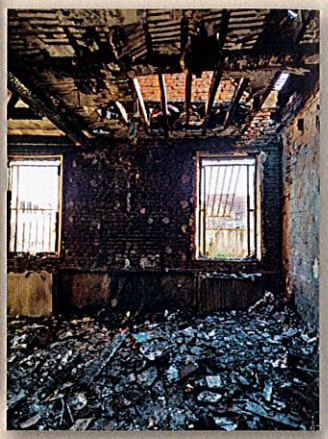



Photos de l'orgue

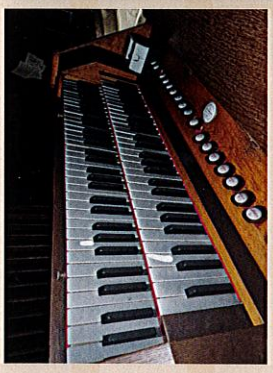

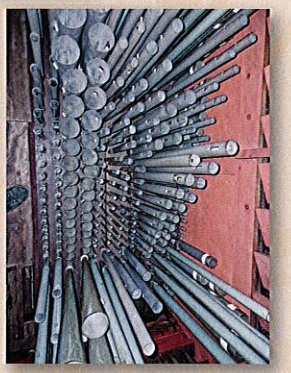



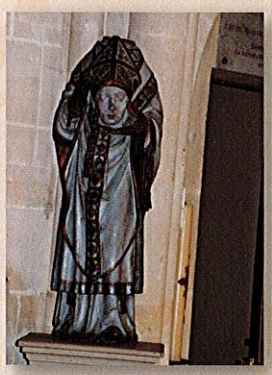



Œuvres qui ont été endommagées mais pouvant être restaurées.

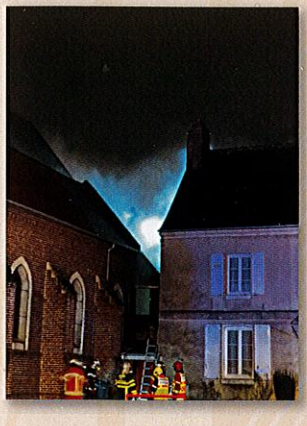

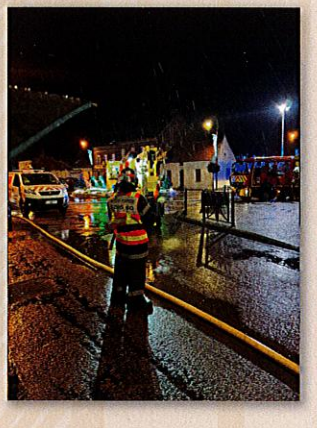



Robot « Hélios » télécommandé par un sapeur-pompier



Changement d'adresse sur la liste électorale

Les électeurs inscrits sur les listes électorales **sont tenus d'informer la mairie de tout changement d'adresse**, même s'ils restent sur la commune, car cela peut avoir une incidence sur le bureau de vote, sur tous les envois de plis électoraux... Si vous ne le faites pas, vous risquez d'être radié d'office.

Le changement peut se faire en mairie à tout moment de l'année, se munir :

- d'une pièce d'identité
- d'un justificatif de domicile daté de moins de 3 mois aux nom et prénom du demandeur (hors téléphone portable).



Si le demandeur est hébergé chez ses parents : il faut une attestation signée par l'un des parents, avec un justificatif de domicile des parents.

Si le demandeur est hébergé chez un tiers : il faut une attestation signée de l'hébergeant, une photocopie de la pièce d'identité et un justificatif de domicile de l'hébergeant.

Recensement citoyen

Les Françaises et les Français nés en **JANVIER, FÉVRIER, MARS 2008** et toutes les personnes ayant obtenu la nationalité française (âgées de moins de 25 ans) domiciliés à Estrées-Saint-Denis sont invités à se présenter au secrétariat de mairie, **entre la date anniversaire de leur 16 ans et le 31 MARS 2024** en vue de leur inscription sur la liste de recensement de la première période de l'année 2024.

Les Françaises et les Français nés en **AVRIL, MAI, JUIN 2008** et toutes les personnes ayant obtenu la nationalité française (âgées de moins de 25 ans) domiciliés à Estrées-Saint-Denis sont invités à se présenter au secrétariat de mairie, **entre la date anniversaire de leur 16 ans et le 30 JUIN 2024** en vue de leur inscription sur la liste de recensement de la deuxième période de l'année 2024.

Les intéressé(e)s devront se munir du **livret de famille** et de leur **carte nationale d'identité et d'un justificatif de domicile**.
Nous rappelons le **caractère obligatoire** de cette démarche : l'attestation de recensement est nécessaire pour l'inscription aux examens et concours soumis au contrôle de l'autorité publique et servira à l'inscription automatique sur les listes électorales à 18 ans.

France services
Liberté
Égalité
Fraternité

LA POSTE

COMMUNIQUE DE LA POSTE

« RAPPROCHER LES SERVICES PUBLICS AU PLUS PRES DES CITOYENS »

Les animateurs France Services vous accompagnent pour vos démarches administratives au guichet de la Poste aux horaires d'ouvertures.

Les services :
Ministère de l'Intérieur
Ministère de la justice
La Poste
Pôle emploi
CAF
CPAM
Assurance retraite
MSA

ESTREES-SAINT-DENIS

IntraMuros

L'essentiel est près de chez vous.

Cliquez sur l'icône de téléchargement de votre smartphone.

Play Store (Android)

Apple Store (iPhone)

Tapez IntraMuros dans la barre de recherche et téléchargez l'application.

IntraMuros



Sélectionnez ensuite votre commune et naviguez dans les différents onglets.

Découvrez les événements, les actualités, les lieux à visiter et les services mairie de votre commune et des alentours. Recevez les infos importantes par notification.

Téléchargement gratuit

DISPONIBLE SUR Google Play

Disponible sur App Store

Ne pas jeter sur la voie publique

Cinéma rural

Mardi 27 février 2024



18 H :
Jeff Panacloc
À la poursuite de Jean-Marc



20 H :
Chasse gardée

Entrée : 3 € pour les enfants et 4 € pour les adultes

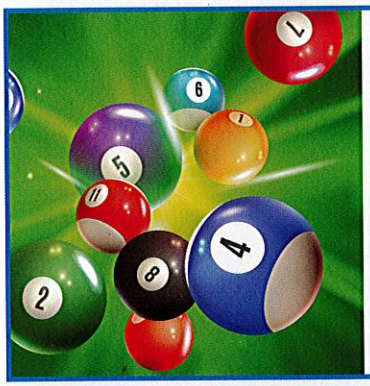

Loto à venir

Les Lutins de la SOLLETTE
9 Mars 2024

Compagnie d'ARC
24 Mars 2024

LES ENFANTS
D'ESTREES SAINT DENIS
FONT LEUR

CARNAVAL
2024

Samedi 10 février

Départ place de l'Hôtel de Ville à 14H

l'Harmonie municipale en collaboration des APE
Les lutins de la Solette et l'Arc en ciel Dionysien

Une collation sera proposée à l'issue du défilé à la salle polyvalente

La présence des parents est indispensable pour la sécurité des enfants durant le défilé

ne pas jeter sur la voie publique

UN ÉVÉNEMENT ORGANISÉ PAR LE COMITÉ DES FÊTES D'ESTRÉES-SAINT-DENIS
ET ANIMÉ PAR L'ASSOCIATION GAMERS GARDEN

ESTRÉES GEEK DAY

SAMEDI 3 FÉVRIER 2024

JOURNÉE JEUX VIDÉO

ENTRÉE GRATUITE / RESTAURATION ET BUVETTE SUR PLACE

JEUX DE COMBAT, DE SPORT, DE RYTHME, RÉTROGAMING, CASQUE DE RÉALITÉ VIRTUELLE... + JEUX DE SOCIÉTÉ / ESCAPE GAME

DE 14H00 À 21H00
SALLE POLYVALENTE
D'ESTRÉES-SAINT-DENIS

TOURNOI MARIOKART 8 DELUXE
DE NOMBREUX LOTS À GAGNER !

START

THÉ DANSANT ST VALENTIN

Bruno et Giovanni

RESERVATION
07 69 43 46 16



12 €
14H / 19H

DIMANCHE 11 FEVRIER

ESTRÉES-ST-DENIS

SALLE POLYVALENTE
Buvette et Pâtisserie

Comité des Fêtes Estrées Saint Denis

BRIE PICARDIE

M'CHAR GRAPHISTIQUE - NE PAS JETER SUR LA VOIE PUBLIQUE